

DOČASNÉ DOČASNÉ DOPRAVNÉ ZNAČENIE A DOPRAVNÉ ZARIADENIA

| P.č.: | Č.DZ: | Nazov:                               | Velkosť: |
|-------|-------|--------------------------------------|----------|
| 1.    | 254   | Zákaz predchádzania                  | základná |
| 2.    | 253   | Na vyššiu dovoľenú rýchlosť          | základná |
| 3.    | 267   | Koniec viacerých zákazov             | základná |
| 4.    | 392   | Uzávierková predzvesť                | základná |
| 5.    | 393   | Oblasťová tabuľa uzávierky           | základná |
| 6.    | 394   | Tabuľový smerník na vyznačenie obch. | základná |
| 7.    | 395   | Šípový smerník na vyznačenie obch.   | základná |
| 8.    | 396   | Koniec obchádzky                     | základná |

Legenda:

- zvislá prenosná dopravná značka
- vzdialenosť umiestnenia dočasnej dopr. značky
- podrobná situácia
- obchádzková trasa
- úplná uzávierka

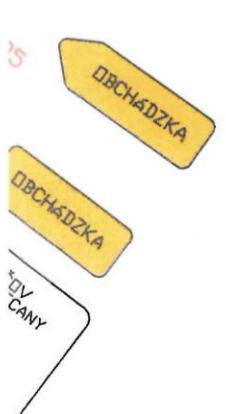

*Profesionálna inžinierska firma*  
*Overené podľa: Štrabag s.r.o., Hlavná 29, Ropca*  
*Číslo: 102/2022, dňa: 12.02.2022*  
*podpis: [Signature]*



PROJEKT NA URČENIE DOČASNÉHO DOPRAVNÉHO ZNAČENIA

|  |  |                 |   |
|--|--|-----------------|---|
| VYPRACOVAL<br>Ing. Štefan Labuda   | ZODPOVEDNÝ PROJ.<br>Ing. Štefan Labuda | ORIENTÁCIA:<br> | LABUDA - ASI s.r.o.<br>Obchodná 52/30<br>053 15 Hrabušice |
| Objednávateľ: ŠTRABAG s.r.o., Mlynské Nivy 61/A<br>BRATISLAVA  |  |                 | Tel: 0905 357 764   |
| NÁZOV:<br><b>REKONŠTRUKCIA MOSTA M 112<br/>CEZ VODNÚ NÁDRŽ RUŽÍN<br/>REGULAČNÉ OPATRENIA V DOPRAVE</b> |  |                 | FORMÁT A4x4   |
| OBSAH: ÚPLNÁ UZÁVIERKA CESTY č.: II/546<br>DOČASNÉ DOPRAVNÉ ZNAČENIE<br>OBCHÁDZKOVÁ TRASA              |  |                 | DÁTUM 05/2022   |
|  |  |                 | STUPEŇ DID  |
|  |  |                 | ČÍS. ZÁK. 26/2022   |
|  |  |                 | MIERKA ČÍS. PRÍLOHY                                       |
|  |  |                 | N 1.  |